ZMIANA STUDIUM UWARUNKOWAŃ I KIERUNKÓW ZAGOSPODAROWANIA PRZESTRZENNEGO GMINY PRZODKOWO

Załacznik nr 4 do uchwały Rady Gminy w Przodkowie Nr XXIII/325/09 z dnia 22 Października 2009 r.
Załacznik nr 4 do uchwały Rady Gminy w Przodkowie ..... z dnia .....

SKALA 1 : 15 000

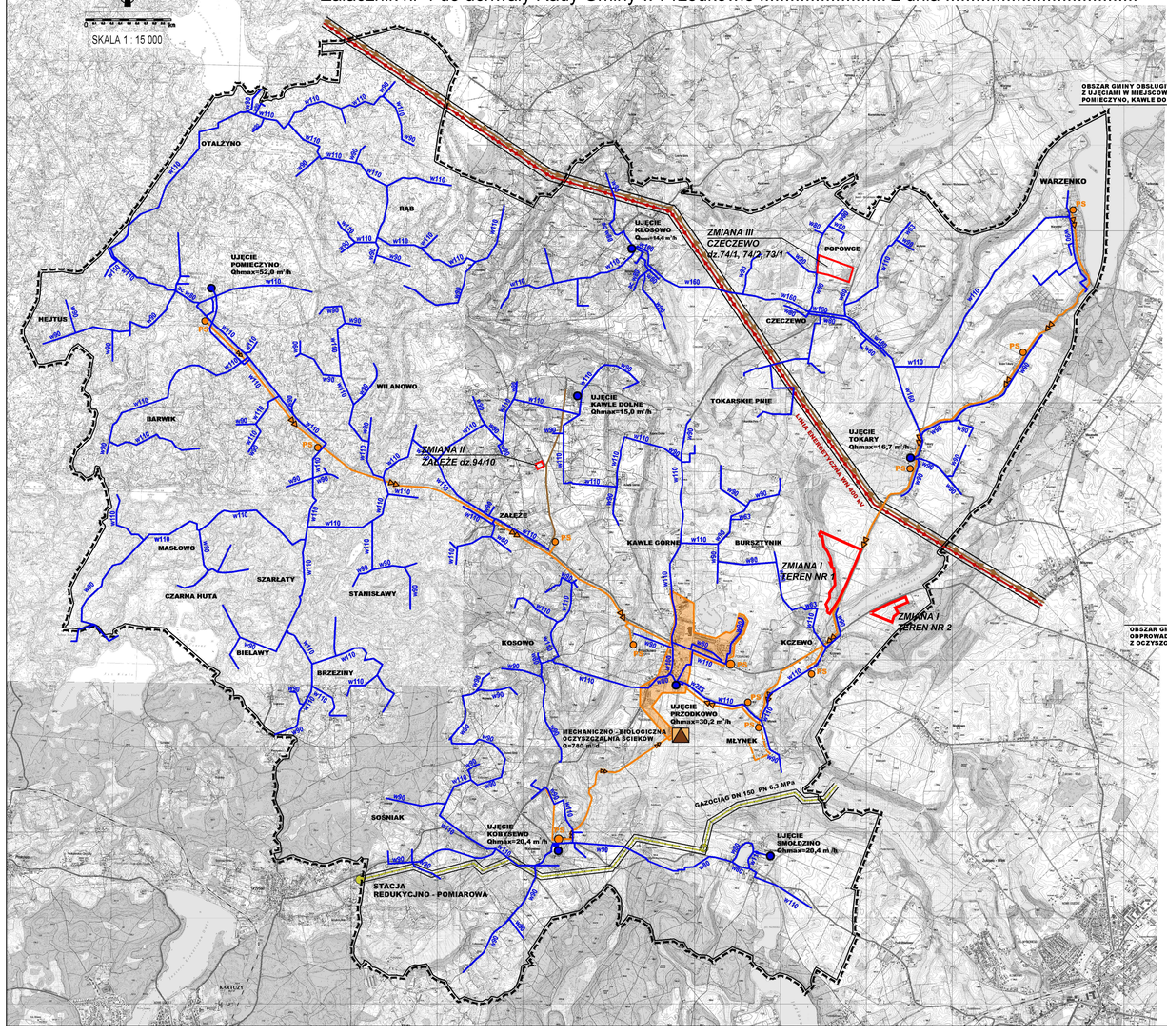

Rysunek nr I.2. UWARUNKOWANIA. STAN SYSTEMÓW INFRASTRUKTURY.

ZASIĘG ISTNIEJĄCEGO GMINNEGO SYSTEMU WODOCIĄGOWEGO

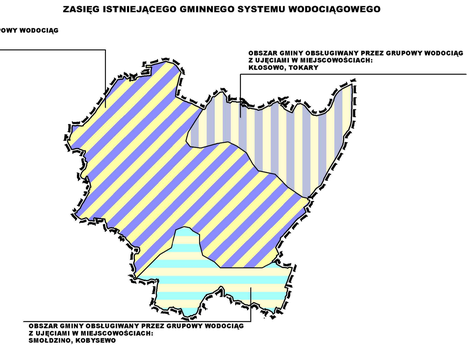

ZASIĘG ISTNIEJĄCEGO GMINNEGO SYSTEMU KANALIZACYJNEGO

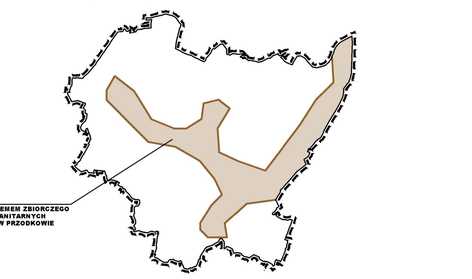

LEGENDA:

GRANICA OPRACOWANIA

ZAOPATRZENIE W WODĘ

- ISTNIEJĄCE UJĘCIA WODY
- w110 — ISTNIEJĄCA SIEĆ WODOCIĄGOWA

ODPROWADZENIE ŚCIEKÓW SANITARNYCH

- ISTNIEJĄCE RUROCIĄGI TŁOCZNE
- PS — ISTNIEJĄCE PRZEPOMPOWNIE ŚCIEKÓW
- ISTNIEJĄCA OCZYSZCZALNIA ŚCIEKÓW
- TERENY OBJĘTE ISTNIEJĄCĄ KANALIZACJĄ SANITARNĄ

ZAOPATRZENIE W GAZ

- ISTNIEJĄCY GAZOCIĄG WYSOKIEGO CIŚNIENIA PĘPOWO - GRZYBNO WRAZ ZE STREFĄ OGRANICZEŃ DLA ZABUDOWY
- ISTNIEJĄCA STACJA REDUKCYJNO-POMIAROWA (ZE STREFĄ OCHRONNĄ)

ZAOPATRZENIE W ENERGIĘ ELEKTRYCZNĄ

- ISTNIEJĄCA I PROJEKTOWANA LINIA ENERGETYCZNA 400kV WRAZ ZE STREFĄ ODDZIAŁYWANIA

BIURO URBANISTYCZNE
ul. SPOTYGERA 2/3 80-311 GDAŃSK
TEL./FAX: (0 58) 554 94 40

OBIEKT/ZAKŁAD: STUDIUM GMINY PRZODKOWO	TYTUŁ: STUDIUM UWARUNKOWAŃ I KIERUNKÓW ZAGOSPODAROWANIA PRZESTRZENNEGO GMINY PRZODKOWO
WYKONAWCA: BIURO URBANISTYCZNE	SKALA 1 : 15 000 / DATA OPRACOWANIA: GRUDZIEŃ 2015

L.P.	NAZWISKO I IMIĘ	FUNKCJA	PODPIS UPRAWNIONEGO PROJEKTANTA	DATA	PODPIS
1.	mgr inż. arch. Joanna Jankowska	główny projektant	Pracownia Projektowa "ARCHITEKTURA" mgr inż. arch. Joanna Jankowska		
2.	mgr inż. arch. Magdalena Cieślik	główny projektant	Pracownia Projektowa "ARCHITEKTURA" mgr inż. arch. Joanna Jankowska		
3.	dott. Joanna Czechlicka	przyrodnik/ekolog			
4.	inż. Daniel Zasępski	student/projektant			
5.	mgr inż. Michał Kuik	infrastruktura techniczna			
6.	mgr inż. Marta Lewandowska	infrastruktura techniczna			

**Zmiana III - dla fragmentu miejscowości CZECZEWO uchwalona uchwałą nr.....
Rady Gminy Przodkowo z dnia .....**

OBJAŚNIENIA
GRANICE TERENU OBJĘTEGO ZMIANĄ III STUDIUM

PRACOWNIA ARCHITEKTURY STUDIOPROJEKT — architekt jakub stanisławski, ul. Kręta 65,80-017 Gdańsk, T: 608-370-735, 666-017-180, E: pracownia@studioprojekt.co, www.studioprojekt.co

ZMIANA III STUDIUM UWARUNKOWAŃ I KIERUNKÓW ZAGOSPODAROWANIA PRZESTRZENNEGO GMINY PRZODKOWO
dla fragmentu miejscowości Czeczewo

DATA OPRACOWANIA MAJ2016

główny projektant
MGR INŻ.ARCH. GABRIELA SENIARSKA
uprawnienia do projektowania w zakresie przedstawionych w ustawie

Zmiana II - dla fragmentu miejscowości ZAŁĘŻE uchwalona uchwałą nr X/124/2016 Rady Gminy Przodkowo z dnia 30 marca 2016r

OBJAŚNIENIA
GRANICE TERENU OBJĘTEGO ZMIANĄ II STUDIUM

PRACOWNIA ARCHITEKTURY STUDIOPROJEKT — architekt jakub stanisławski, ul. Kręta 65,80-017 Gdańsk, T: 608-370-735, 666-017-180, E: pracownia@studioprojekt.co, www.studioprojekt.co

ZMIANA II STUDIUM UWARUNKOWAŃ I KIERUNKÓW ZAGOSPODAROWANIA PRZESTRZENNEGO GMINY PRZODKOWO
dla fragmentu miejscowości Załęże

DATA OPRACOWANIA GRUDZIEŃ 2015

główny projektant
MGR INŻ.ARCH. GABRIELA SENIARSKA
uprawnienia do projektowania w zakresie przedstawionych w ustawie

Zmiana I - dla fragmentów miejscowości Kczewo (obręb Przodkowo) uchwalone uchwałą nr VIII/96/2015 Rady Gminy Przodkowo z dnia 19 listopada 2015r

OBJAŚNIENIA
GRANICE TERENÓW OBJĘTYCH ZMIANĄ I STUDIUM TEREN NR1,TEREN NR 2

PRACOWNIA ARCHITEKTURY STUDIOPROJEKT — architekt jakub stanisławski, ul. Kręta 65,80-017 Gdańsk, T: 608-370-735, 666-017-180, E: pracownia@studioprojekt.co, www.studioprojekt.co

ZMIANA I STUDIUM UWARUNKOWAŃ I KIERUNKÓW ZAGOSPODAROWANIA PRZESTRZENNEGO GMINY PRZODKOWO
dla fragmentów miejscowości Kczewo (obręb Przodkowo)

DATA OPRACOWANIA LISTOPAD 2015

główny projektant
MGR INŻ.ARCH. GABRIELA SENIARSKA
uprawnienia do projektowania w zakresie przedstawionych w ustawie